

RELATÓRIO DE ACOMPANHAMENTO DAS OBRAS PÚBLICAS

Relatório número: RAO 003/OSC/2016

Órgão / entidade: Município de Criciúma - SC

Data da 2ª visita: 20/01/2016

Processo licitatório: CP 200/PMC/2015

Objeto: Contratação de empresa de engenharia para execução dos serviços necessários a implantação do PARQUE DOS IMIGRANTES, numa área total de 61.094,00m² localizada as margens do anel viário – Vila Francesa no Distrito de Rio Maina Município de Criciúma-SC. Convênio nº. 2015TR001194 entre GOVERNO DO ESTADO x MUNICÍPIO DE CRICIÚMA.

Responsáveis pelo acompanhamento: Nome: Guilherme Eugenio Pasta
Função: Secretário Executivo

Nome: Felipe Sachet Colombo
Função: Estagiário de Engenharia Civil



SUMÁRIO

| | |
|---|----|
| RELATÓRIO DA 2ª VISITA – DIA 20/01/2016 | 1 |
| 1. LOCALIZAÇÃO OBRA..... | 2 |
| 2. PROJETOS..... | 3 |
| 3. CONSIDERAÇÕES SOBRE A VISITA..... | 4 |
| 4. CONCLUSÕES..... | 11 |

RELATÓRIO DA 2ª VISITA – DIA 20/01/2016

CONTRATO Nº: 236/PMC/2015

OBJETO: Contratação de empresa de engenharia para execução dos serviços necessários a implantação do PARQUE DOS IMIGRANTES, numa área total de 61.094,00m² localizada as margens do anel viário – Vila Francesa no Distrito de Rio Maina Município de Criciúma-SC. Convênio nº. 2015TR001194 entre GOVERNO DO ESTADO x MUNICÍPIO DE CRICIÚMA.

1

EMPRESA: FECEL Engenharia e Construções Ltda.

MODALIDADE DA LICITAÇÃO: Concorrência Pública nº 200/PMC/2015

PROCESSO ADMINISTRATIVO Nº: 452946

DOTAÇÃO ORÇAMENTÁRIA:

VALOR TOTAL CONTRATADO: R\$ 3.649.335,40

PRAZO DE EXECUÇÃO: 450 dias

DATA DE INÍCIO: 17/11/2015

PREVISÃO DE TÉRMINO: 08/02/2017

PRAZO RESTANTE (a contar da data da visita até a de previsão de término): **385 dias**

1. LOCALIZAÇÃO OBRA

A obra acompanhada será executada no Parque dos Imigrantes, que será construído no Anel Viário no Bairro Vila Francesa em Criciúma – SC.



Figura 01: Localização do Parque dos Imigrantes. Fonte: Google Maps 2015

2. PROJETOS



Figura 02: Planta baixa. Fonte: PMC.



Figura 03: Planta de situação. Fonte: PMC.

3. CONSIDERAÇÕES SOBRE A VISITA

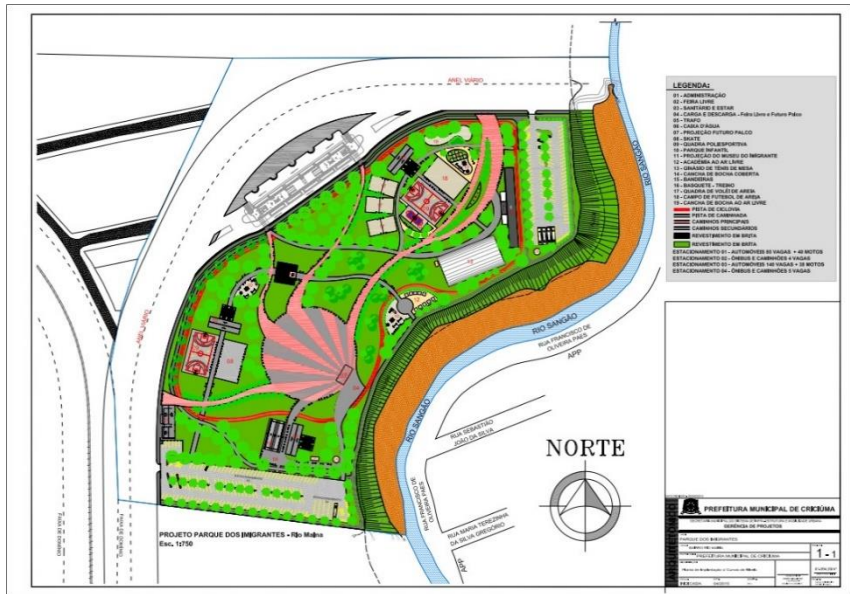
No dia 20 de janeiro do ano de 2016 foi realizada a segunda visita a área aonde será construído o Parque dos Imigrantes, localizado na cidade Criciúma, Santa Catarina a fim de verificar as reais condições da obra bem como da área aonde este será construído, de acordo com a concorrência pública número 200/PMC/2015, contrato número 236/PMC/2015.

A visita durou cerca de 1 (uma) hora. Na visita anterior verificou – se que os serviços iniciais de terraplanagem e drenagem do terreno estavam sendo executados pelo Município de Criciúma, no entanto devido as chuvas estes serviços estavam atrasados, nesta visita ainda estavam executados alguns serviços de drenagem e terraplanagem, porém em outra área do parque. Na área em que estes serviços já foram executados pode – se constatar que a empresa contratada já iniciou alguns serviços de construção do parque, conforme será descrito neste relato.



Figura 04: Preparação do terreno e execução da drenagem. (Fonte: Dos autores 2016)

Na entrada da área aonde será construído o Parque dos Imigrantes foi instalada a placa de identificação da obra. Conforme o item 1.2 da planilha orçamentária e indicação no edital é necessária à instalação desta placa de identificação da obra.



Figura 05: Placa de identificação da obra. (Fonte: Dos autores 2016)

No local ainda pode – se observar que já foram iniciados os trabalhos de construção do parque pela empresa contratada. Conforme conversa com o responsável pela equipe de obras, estava sendo executado a construção dos sanitários e estar, de acordo com a planta baixa geral do Parque dos Imigrantes item número 03.

Foi executada a laje radier e estavam sendo colocadas as armaduras e estruturas necessária para a construção dos pilares que sustentarão a construção, no local ainda estavam sendo feitas as formas para a construção dos pilares e existiam algumas armaduras a serem utilizadas, ainda pode – se observar que estavam sendo feitas as instalações hidrosanitárias e instalações para abrigar a parte elétrica.

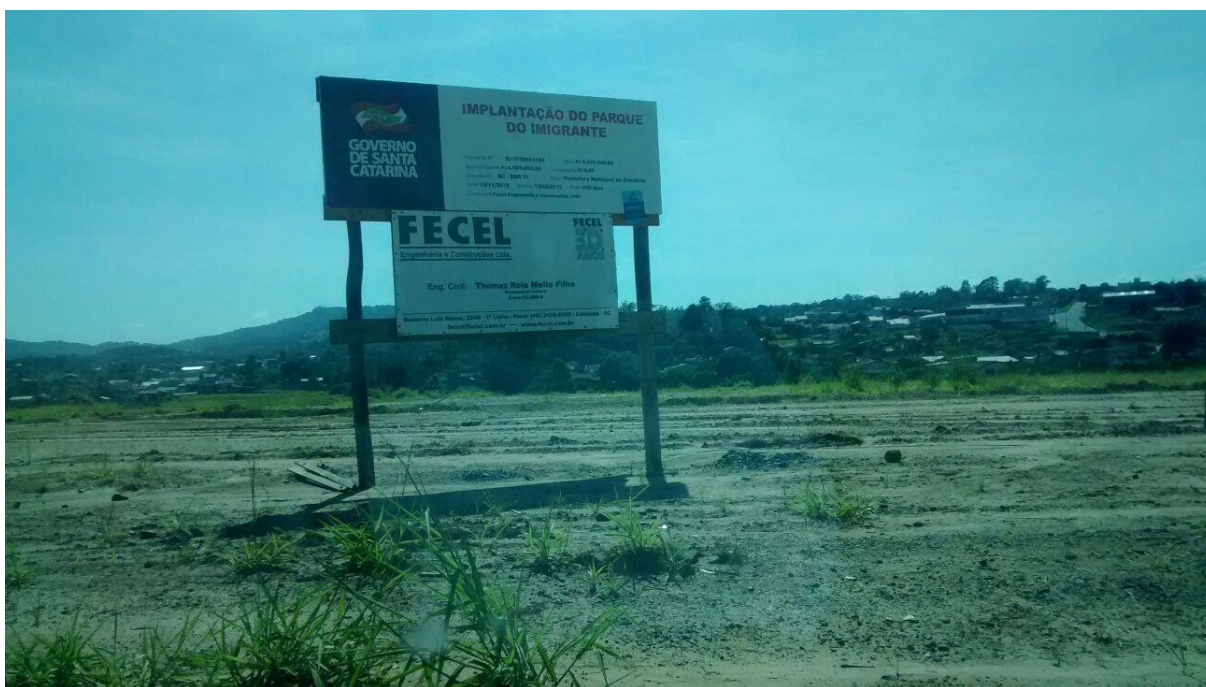

Figura 06: Construção dos sanitários e estar. (Fonte: Dos autores 2016)



Figura 07: Laje em radier e armaduras dos sanitários e estar. (Fonte: Dos autores 2016)



Figura 08: Construção dos sanitários e estar e armaduras a utilizar. (Fonte: Dos autores 2016)



Figura 09: Armaduras a utilizar. (Fonte: Dos autores 2016)



Figura 10: Armaduras a utilizar. (Fonte: Dos autores 2016)

Também observou – se no local que existiam alguns materiais de construção a serem utilizados posteriormente na construção do parque, como areia e brita.



Figura 11: Materiais de construção a utilizar. (Fonte: Dos autores 2016)

A rede elétrica também foi instalada e levada até o local aonde estava sendo executada a construção afim de que a empresa contratada possa executar seus serviços satisfatoriamente.



Figura 12: Rede elétrica provisória instalada. (Fonte: Dos autores 2016)

Ainda conforme verificado in loco e conversa com o responsável pela obra, já foram feitas as marcações dos gabaritos e preparo do terreno no local aonde serão construídas algumas quadras esportivas, conforme demonstra a imagem a seguir.



Figura 13: Local aonde será construída uma das quadras esportivas. (Fonte: Dos autores 2016)

4. CONCLUSÕES

Após a realização da segunda visita a área aonde será instalado o Parque dos Imigrantes conclui – se que a obra será de grande utilidade para toda a população da cidade de Criciúma, tendo em vista que o espaço abrigará locais para a prática de esportes, além de áreas que proporcionam a recreação e o lazer.

Com a segunda visita constatou – se que a obra está em seu início com a construção da primeira edificação do parque, no entanto é necessário que se verifique periodicamente os trabalhos que estão sendo executados no local pela empresa contratada e responsável pela construção do Parque dos Imigrantes a fim de que se verifique se a obra está sendo executada de forma correta e satisfatória.

O Observatório Social de Criciúma realizará periodicamente visitas, a fim de averiguar a qualidade e o andamento dos trabalhos, conforme descrito nos projetos e no cronograma físico de execução da obra.